

NIEDERÖSTERREICHISCHE CROSSLAUF-MEISTERSCHAFTEN 2012

U14, U16, U18, U20, Allgemeine Klasse und Masters

Datum:

04.03.2012

Ort:

Deutsch Wagram, „Spartawald“

Durchführender Verein:

ULT Deutsch Wagram

Leiter Wettkampfvorbereitung:

Günther Pauser 0664/1963270

Wettkampfleiter:

Vizepräsident Prof. Peter Sladky

Repräsentant des Vorstands:

Ehrenpräsident Peter Senekovic

Meldestelle, Garderobe/Duschen: siehe Strecken- bzw. Lageplan

Nähere Einzelheiten (Anfahrtsplan, Bilder) auf der Homepage des Veranstalters:

www.udw.at/

Startzeiten, Bewerbe und Streckenlängen:

(kleine Runde 390m, große Runde 1.355m)

10:00 WU14	1 gr. Runde	1.355 m
10:10 MU14	1 kl. + 1 gr. Runde	1.745 m
10:20 WU16	1 kl. + 1 gr. Runde	1.745 m
10:30 MU 16	2 gr. Runden	2.710 m
10:50 Siegerehrung U14		
11:10 WU18	2 gr. Runden	2.710 m
11:30 MU18	3 gr. Runden	4.065 m
11:50 Frauen + WU20 + Weibl. Masters	2 kl. + 3 gr. Runden	4.845 m
12:20 Siegerehrung U16 + U18		
12:45 Männer kurz + MU20	4 gr. Runden	5.420 m
13:10 Masters M50 und älter	2 kl. + 4 gr. Runden	6.200 m
13:50 Männer lang + M35, M40, M45	1 kl. + 7 gr. Runden	9.875 m
ca. 14 45 Siegerehrung nach Zielschluss		

Für Angehörige der U14-, U16-, U18- und U20-Klassen sind Doppelstarts nicht gestattet. Gemäß den Allgemeinen Bestimmungen ist grundsätzlich nur der Start in der Altersklasse des Athleten/der Athletin möglich. Ausnahmen sind nur dann möglich, wenn durch den Start in der höheren Klasse eine Mannschaft entsteht.

Bitte beachten:

ONLINE-Nennungschluss ab 2012 am Montag 24:00 Uhr vor der Meisterschaft!

Wichtige Hinweise umseitig!

WICHTIGE HINWEISE ZUR ANMELDUNG:

Alle Athletinnen und Athleten, die an dieser Meisterschaft teilnehmen wollen, müssen **bis spätestens 18.02.2012** für den betreffenden Verein beim NÖLV ordnungsgemäß gemeldet sein.

Alle Teilnehmer/innen müssen über ihren Verein **bis spätestens 27.02.2012** im Online-Anmeldesystem des ÖLV unter <http://daten.oelv.at> genannt werden. Eine Meldung mit dem Startpass (Abhaken lassen und Startnummernausgabe) mindestens 1 Stunde vor Bewerbsbeginn an der Meldestelle ist weiterhin erforderlich.

Wird der Startpass nicht vorgewiesen, ist eine Gebühr von EUR 2,- an der Meldestelle bar zu entrichten. Bei Versämen der Online-Nennung für NÖLV-Meisterschaften kann trotzdem gestartet werden, wenn

- der Wettkampfleiter einverstanden ist
- EUR 5,- an der Meldestelle bar bezahlt werden.

Weitere Details sind den **Allgemeinen Bestimmungen** für Niederösterreichische Meisterschaften unter <http://www.noelv.info> zu entnehmen.

Version: 06.02.2012

Streckenplan

(kleine Runde 390m —, große Runde 1.355m —)

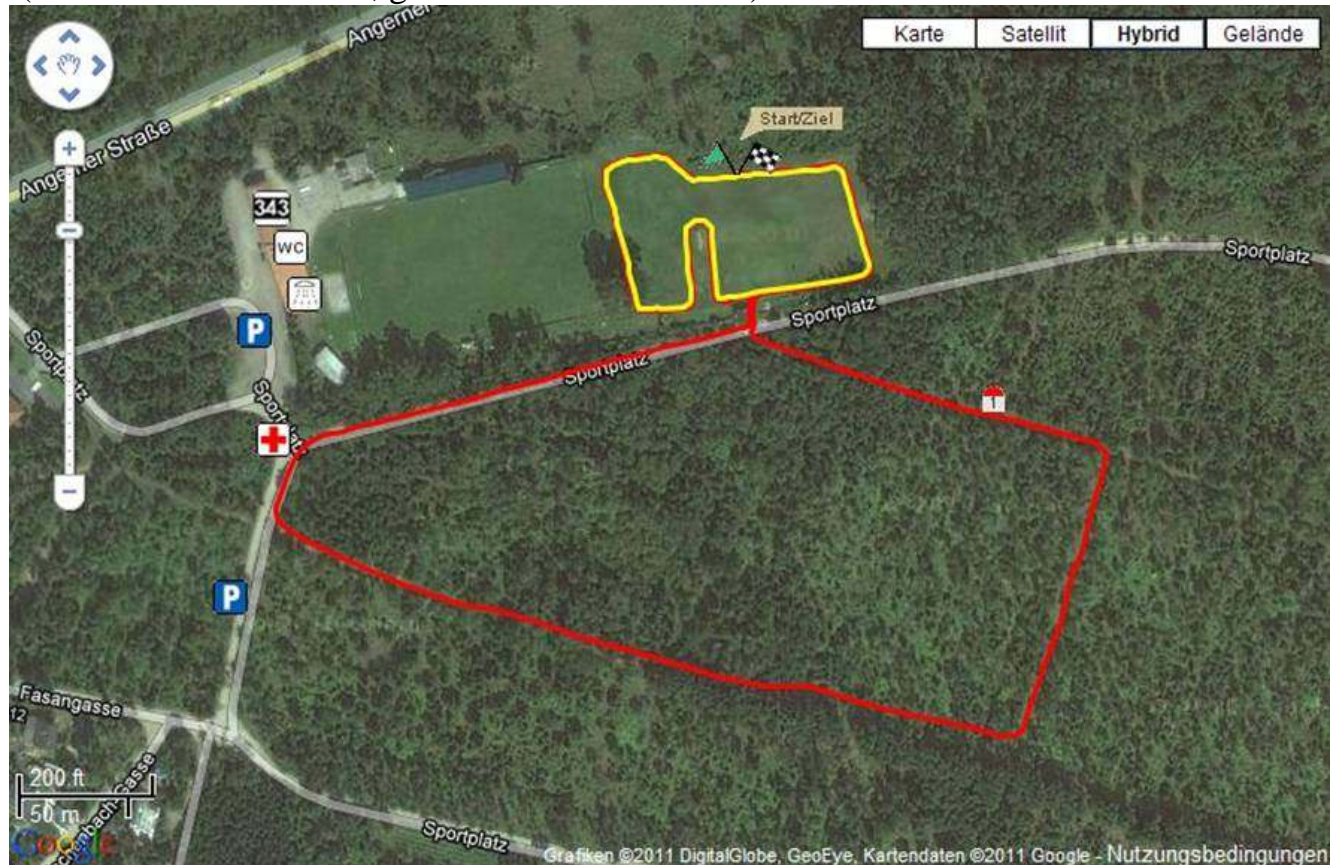

- Parkplätze P1 und P2
- Sanitätsstützpunkt
- Meldestelle (in der Sportplatzkantine)
- Toiletten
- Duschen/Umkleidemöglichkeiten